

INFORMAZIONI GENERALI

SEDI DEL CORSO

SEDE CENTRALE - ROMA
Centro Congressi Frentani
Via di Porta Tiburtina, 42
00185 Roma

SEDI LOCALI

CAGLIARI
Hotel T
Via dei Giudicati, 66
09131 Cagliari

LAMEZIA TERME
Hotel Class
Località Rotoli
88046 Lamezia Terme (CZ)

LECCE
Hilton Garden INN
Via Cosimo de Giorgi, 62
73100 Lecce

MILANO
Hotel Michelangelo
Via Scarlatti, 33
20124 Milano

PESCARA
Hotel EKK
Strada Lungofino, 185
65013 Città Sant'Angelo (PE)

REGGIO CALABRIA
Grand Hotel Excelsior
Via Vittorio Veneto, 66
89123 Reggio di Calabria

E.C.M.

Ogni singolo Corso sarà inserito da **Aristea Education** - Provider accreditato dalla Commissione Nazionale per Formazione Continua con il numero di accreditamento 500 - nel proprio piano formativo 2013 nell'ambito del Programma Nazionale E.C.M. (Educazione Continua in Medicina). I Corsi sono destinati alla seguente figura professionale: **Medico Chirurgo** (discipline: **Cardiochirurgia; Cardiologia; Chirurgia Generale; Chirurgia Toracica; Chirurgia Vascolare; Continuità Assistenziale; Ematologia; Geriatria; Medicina e Chirurgia di Accettazione e di Urgenza; Medicina Generale (Medici di Famiglia); Medicina Interna**). L'attestazione dei crediti è subordinata alla partecipazione effettiva all'intero programma formativo, nella misura del 100% ed alla verifica dell'apprendimento. L'attestato di partecipazione, riportante il numero di crediti assegnati, verrà pertanto rilasciato dopo avere effettuato tali verifiche e **sarà quindi disponibile online sul sito web www.aristea.com 60 giorni dopo la chiusura dell'evento**. Per ogni ulteriore informazione si rimanda all'indirizzo web www.aristea.com/ecm

SEGRETERIA ORGANIZZATIVA



aristea
Via Roma, 10 • 16121 Genova
Tel. 010 553591 • Fax 010 5535970
E-mail genova@aristea.com
Web www.aristea.com

18 Maggio 2013

Sedi in videoconferenza: Roma, Cagliari, Lamezia Terme, Lecce, Milano, Pescara, Reggio Calabria

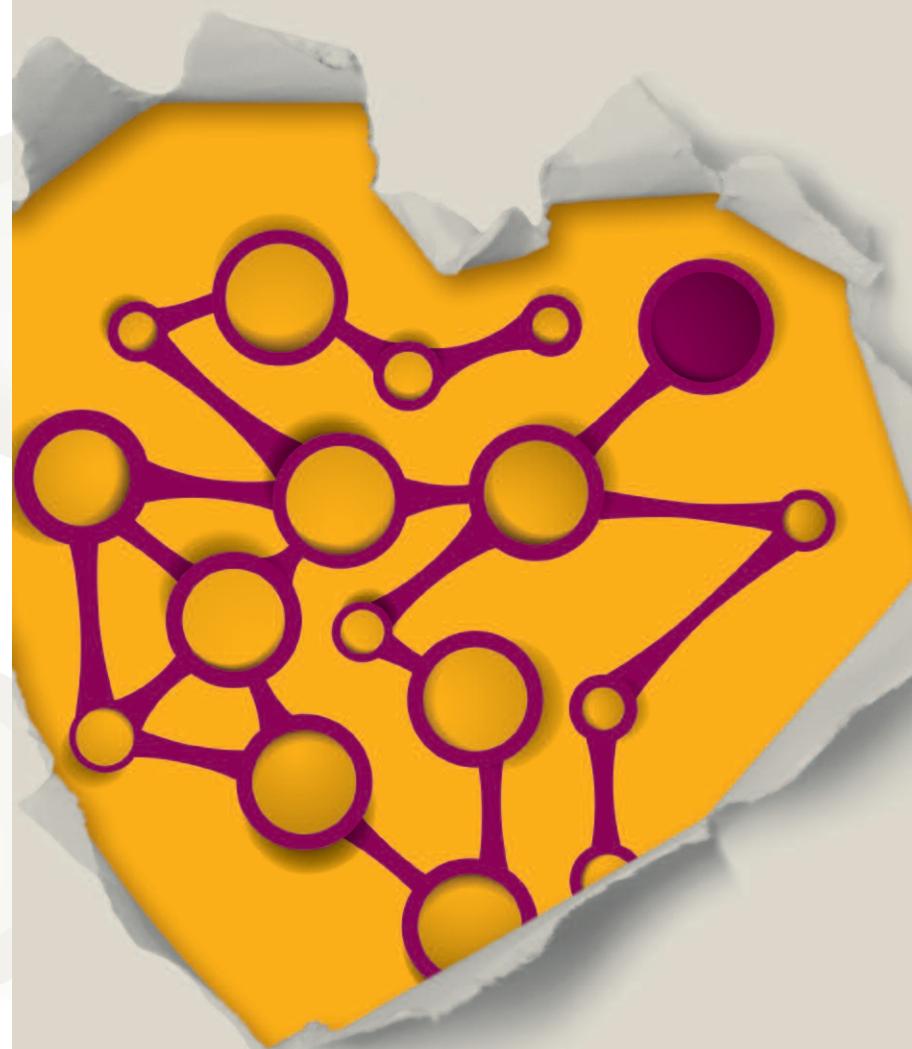

ESCALATION

Aderenza Terapeutica Territoriale

L'iniziativa è stata realizzata grazie al supporto incondizionato di

AstraZeneca

PROGRAMMA

SESSIONE IN WEB CONFERENCE

- 09.30 **Introduzione al corso.
I concetti di Compliance, Aderenza e Conformità**
G. Agnelli
- 09.45 **Introduzione al Rischio Cardiovascolare e Cerebrovascolare**
G. Agnelli
- 10.00 **Introduzione all'importanza della doppia
antiagggregazione e del raggiungimento e mantenimento
dei target nel paziente post SCA**
C. Greco
- 10.15 **Introduzione al tema della continuità terapeutica
nel lungo periodo**
G. Levato
- 10.30 **Discussione interattiva guidata dal Board nazionale**

SESSIONE LOCALE

- 11.30 **Il Concetto di Rischio Cardiovascolare e Cerebrovascolare**
- 12.15 **L'importanza della doppia antiagggregazione
e del raggiungimento e mantenimento dei target
nel paziente post SCA**
- 13.00 Break
- 14.00 **La continuità terapeutica nel lungo periodo**
- 14.45 Discussione guidata dai referenti locali
- 16.30 Chiusura lavori

BOARD SCIENTIFICO

- Giancarlo Agnelli (Perugia)
- Cesare Greco (Roma)
- Gabriella Levato (Milano)

COORDINATORI CENTRI LOCALI

ROMA

- Claudio Nardozi
- Cristian Parisi
- Enzo Pirrotta

CAGLIARI

- Paolo Bonomo
- Stefania Corda
- Pierpaolo Loi

LAMEZIA TERME

- Vittorio Emanuele
- Placido Grillo
- Felice Bellini

LECCE

- Antonio Amico
- Francesco Spirito
- Elio Romano

MILANO

- Maurizio Bussotti
- Andrea Farina
- Davide Lauri

PESCARA

- Evaldo Crisante
- Domenico Di Clemente
- Nicola Grimaldi
- Leonardo Paloscia

REGGIO CALABRIA

- Francesco Antonio Benedetto
- Virgilio Pennisi
- Salvatore Vita

